

## Naturwissenschaftlicher Verein Darmstadt e. V.

### Kontaktadresse

Dr. Michael Höllwarth  
Albert-Schweitzer-Str. 4a  
64409 Messel  
Tel. 06159-5119 FAX 06159-715741

### Bankverbindung

Sparkasse Darmstadt  
IBAN DE67 5085 0150 0010 0033 26  
BIC HELADEF1DAS

Anträge auf Mitgliedschaft bitte formlos  
an obige Kontaktadresse

Seit 1880, dem Gründungsjahr des Naturwissenschaftlichen Vereins Darmstadt, werden in Vorträgen aus allen naturwissenschaftlichen Disziplinen neue Erkenntnisse vermittelt und diskutiert. Auf Exkursionen in die nähere und weitere Umgebung, aber auch in ferne Länder, werden Bau und Struktur unserer Erde, ihre Pflanzen und Tiere und auch fremde Kulturen vorgestellt. Die Kenntnisse vom Aufbau und den Kreisläufen der Natur ist eine wesentliche Voraussetzung zur dauerhaften Sicherung unserer Umwelt.

Fachleute und Liebhaber der Naturwissenschaften gehören diesem alten Darmstädter Verein an. Exkursionen im Sommerhalbjahr, Vorträge im Winterhalbjahr und ein umfangreicher Berichtsband erwarten Sie.

<b>Jahresbeitrag</b>	
Einzelmitgliedschaft	20,00 €
Familienmitgliedschaft	25,00 €
Studenten und in Ausbildung	
Befindliche	7,50 €

Der Naturwissenschaftliche Verein Darmstadt e.V. ist wegen Förderung des Naturschutzes und der Landschaftspflege nach dem letzten uns zugangenen Freistellungsbescheid des Finanzamtes Darmstadt, St. Nr. 007 250 81252 vom 29. 10. 2014 nach § 5 Abs. 1 Nr. 9 des Körperschaftsteuergesetzes, von der Körperschaftsteuer befreit.  
Mitgliedsbeiträge und Spenden können beim Finanzamt angegeben werden.

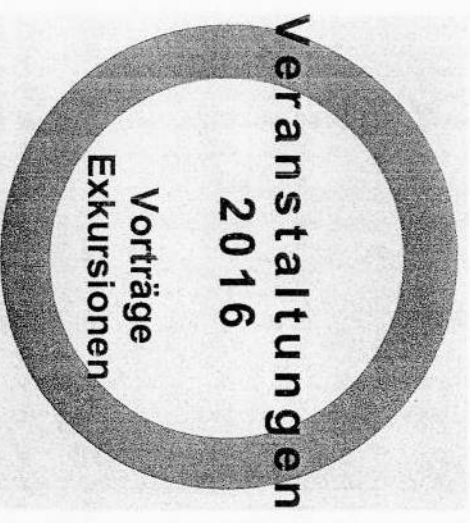

## Vorträge

26. Jan. 2016 Hauptversammlung

23. Febr. 2016 Peter Wächtershäuser  
Die Falklandinseln  
Zu Gast bei Pinguinen und  
und Albatrossen am Ende  
der Welt

22. März 2016 Dr. Norbert Micklich  
Messel-Fische  
als Bioindikatoren

19. April 2016 Dr. Michael Wuttke  
Enspel/Westerwald  
Heimat der Stöffel-Maus  
Fossile Zeugnisse vor  
25 Mio. Jahren

27. Sept. 2016 PD Dr. Hans-Peter Harres  
Sardinien  
Archaisch und Moderne

25. Okt. 2016 Dr. Horst Bathon  
Naturdenkmale  
im Landkreis  
Darmstadt-Dieburg

22. Nov. 2016 Prof. Dipl. Ing. Hans Schmitt  
und Bernd Petry  
Die Vogeltwelt von  
Darmstadt und Umgebung

## Exkursionen

26. – 29. Mai In der alemannischen Nachbarschaft  
Südvogesen  
Rund um den Grand Ballon  
Parc naturel régional des Vosges

07. – 17. Juli Ganz ohne Ostfriesenwitze  
Nordfriesland  
Watt – Dünen – Heide – Geest –  
und Halligen

19. – 21. Aug. Wo der Wind so kalt pfeift  
Westerwald  
Ton und Basalt  
Mit Besuch der Fossilfundstätte  
„Stöffel-Park“ in Enspel

09. Oktober Grünkern und Höhlenromantik  
Eberstädter Tropfstein-  
höhle und Freiland-  
museum Gattersdorf

Die Vorträge beginnen  
um 18.00 Uhr  
im  
Hessischen Landesmuseum Darmstadt  
Friedensplatz

Die Vorträge sind öffentlich. Eintritt frei.  
Die Einladungen zu den einzelnen Exkursionen  
erfolgen gesondert. Wir bitten die Interessenten,  
sich erst nach Erhalt dieser Einladung  
anzumelden. Nur für Mitglieder

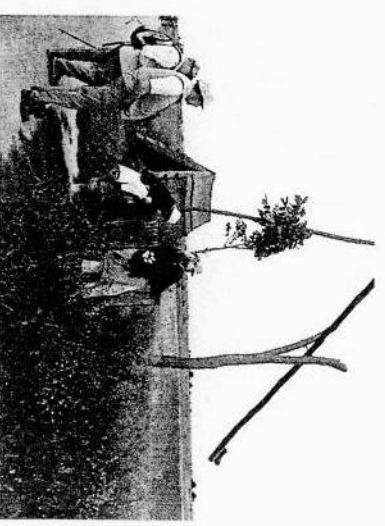

Neusiedler See Lange Lacke



Im devonischen Korallenriff:  
Aggertalhöhle

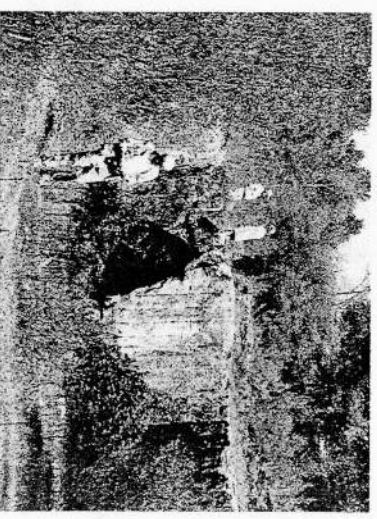

Haßberge (Keuper)  
Blasensandstein am Mohrenberg